

Progetto: "Alternanza Scuola Lavoro"



GRUPPO SCIENTIFICO

Catalogazione Vetrini
Ex Istituto Antimalarico Pontino

Presso il Museo della Terra Pontina

Su richiesta dell'Istituto la **Direzione del Museo** ha accettato lo svolgimento dello Stage presso la sua sede, in orario di apertura, progettando un percorso adeguato all'indirizzo di studio e a titolo gratuito.

Il progetto

- vuole dimostrare il valore non solo culturale, ma anche economico di una completa valorizzazione del comune patrimonio artistico
- intende portare gli studenti a condividere i concetti di conservazione e valorizzazione del patrimonio per una maggiore e consapevole fruizione nel tempo a venire
- si adopera per fare affiorare nuove idee per la realizzazione di questi scopi • si prefigge di valorizzare le competenze specifiche in un quadro unitario di azioni di didattica laboratoriale coordinate per permettere ai ragazzi di comprendere l'intreccio dei saperi e diventare persona e cittadino consapevole.

Al termine dell'attività prevista dal percorso di alternanza scuola-lavoro sono attesi, per ciascuno degli studenti che vi hanno partecipato, i seguenti risultati:

- l'acquisizione di una diversa comprensione della differenza esistente tra l'apprendimento scolastico delle nozioni connesse alla dimensione organizzativa dell'impresa e l'esercizio delle attività che questa organizzazione prevede nel reale contesto lavorativo, superando il tradizionale distacco tra la teoria (il pensare) e la pratica (il fare) attraverso la comprensione delle connessioni tra le due componenti del sapere tecnico;
- la crescita dell'auto-stima dello studente e la conseguente acquisizione di un atteggiamento positivo e di una maggiore motivazione nei confronti del percorso scolastico . La progressiva acquisizione delle competenze formali e non formali che andranno ad arricchire la figura professionale corrispondente a quella attestata dalla qualifica ottenuta al termine del ciclo formativo;
- la capacità di orientarsi correttamente nei percorsi connessi con lo sviluppo del proprio progetto di vita, avendo a disposizione maggiori strumenti per le scelte connesse all'alternativa tra la prosecuzione degli studi ovvero l'accesso al mondo del lavoro, forte di una esperienza maturata, spendibile anche in termini di curriculum vitae;

ARMADIO CASSETTIERA

Nella cassetteria sono contenuti circa 2500 vetrini da laboratorio con le larve di zanzara prelevate nelle diverse località dell'Agro Pontino.



Vetrini di uova, larve e ninfe

ARMADIO CASSETTIERA

Il cassetto aperto mette in mostra i vari vetrini delle uova, larve e ninfe della zanzara "Culex Pipiens"



2500 vetrini



Prima fase:
Ai ragazzi viene spiegato
come procedere nella
catalogazione dei vetrini





Seconda fase:

I vetrini vengono analizzati con il microscopio collegato al computer





Terza fase:
Vengono scelti i vetrini meno danneggiati



Quarta fase:
Stampa e preparazione del
catalogo

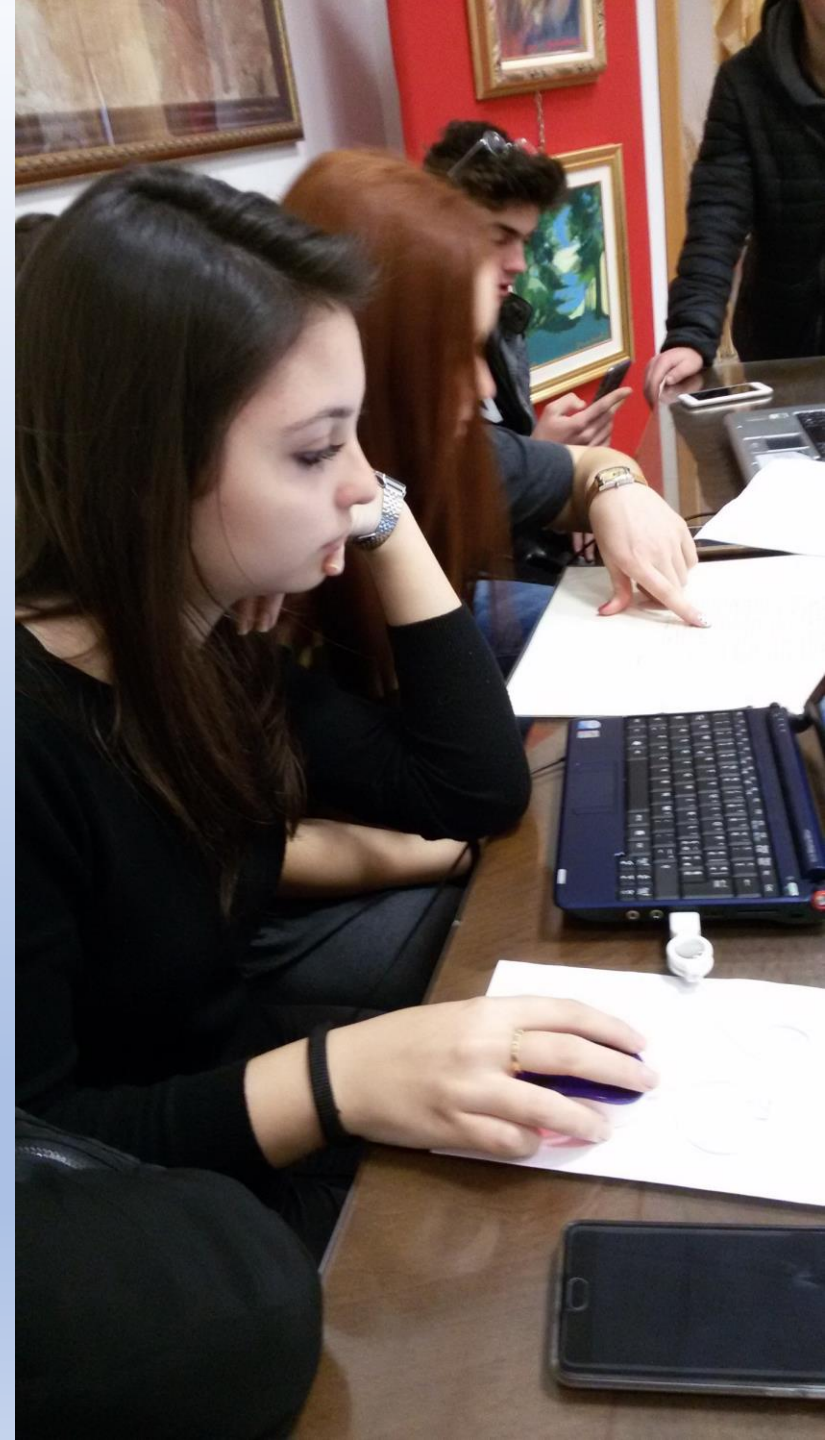

MUSEO DELLA TERRA PONTINA

SEZIONE SCIENTIFICA – LA MALARIA

SCHEDA CATALOGAZIONE VETRINI EX ISTITUTO ANTIMALARICO PONTINO

N° CASSETTO	A1
N° VETRINI CONTENUTI	14
N° DI INVENTARIO PER SINGOLO VETRINO	1
ANNO	5/04/71
SPECIE	A. Caspius
STATO DI CONSERVAZIONE	Discreta
LOCALITA'	Latina – Lago Caprolace

FOTO DIGITALE

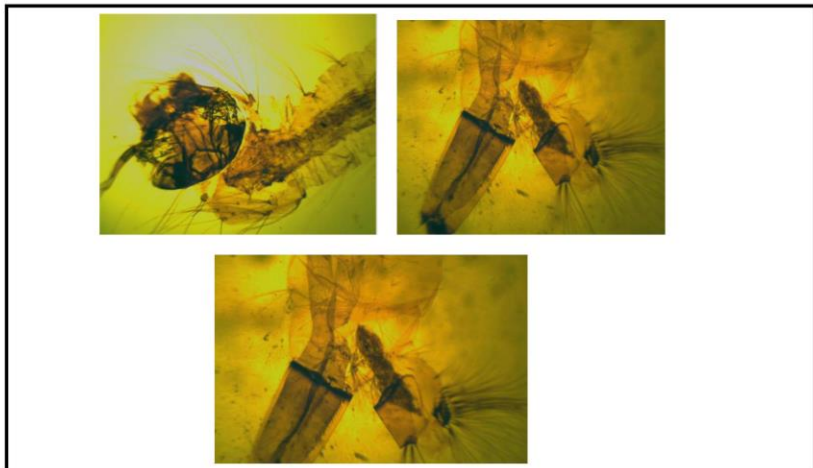

NOTE	

Vetrino cassetto A1 n.1

Esempi di schede

MUSEO DELLA TERRA PONTINA

SEZIONE SCIENTIFICA – LA MALARIA

SCHEDA CATALOGAZIONE VETRINI EX ISTITUTO ANTIMALARICO PONTINO

N° CASSETTO	A5
N° VETRINI CONTENUTI	34
N° DI INVENTARIO PER SINGOLO VETRINO	1
ANNO	01/06/1974
SPECIE	
STATO DI CONSERVAZIONE	Discreto
LOCALITA'	Latina via della Stazione (concimaia)

FOTO DIGITALE

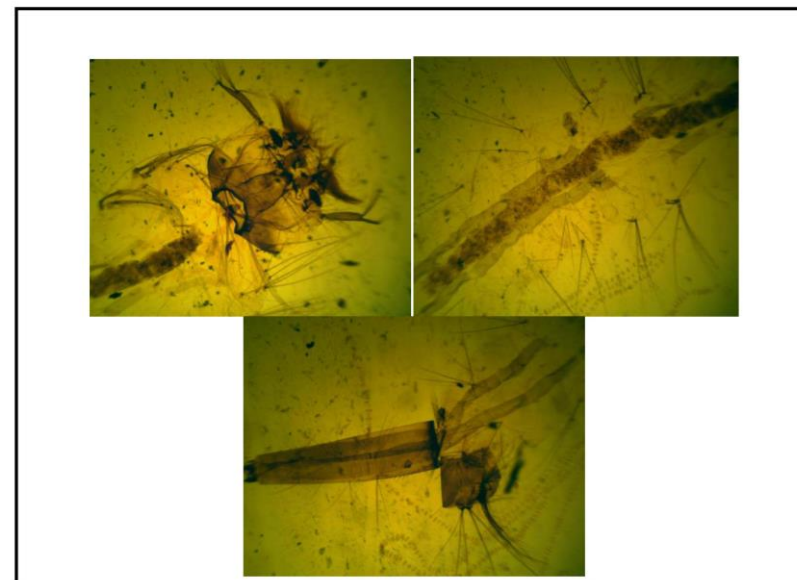

Vetrino cassetto A5 n. 1

MUSEO DELLA TERRA PONTINA

SEZIONE SCIENTIFICA – LA MALARIA

SCHEDA CATALOGAZIONE VETRINI EX ISTITUTO ANTIMALARICO PONTINO

N° CASSETTO	A8
N° VETRINI CONTENUTI	43
N° DI INVENTARIO PER SINGOLO VETRINO	3
ANNO	30/05/1974
SPECIE	
STATO DI CONSERVAZIONE	Discreto
LOCALITA'	LT Caditoe

FOTO DIGITALE

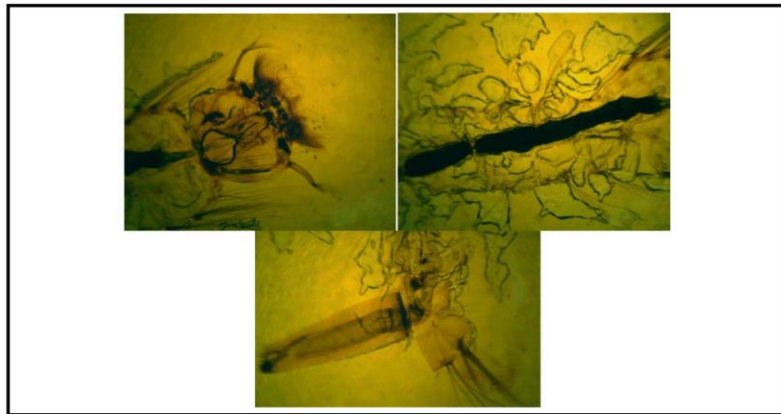

NOTE

Vetrino cassetto A8 n.3

Esempi di schede

MUSEO DELLA TERRA PONTINA

SEZIONE SCIENTIFICA – LA MALARIA

SCHEDA CATALOGAZIONE VETRINI EX ISTITUTO ANTIMALARICO PONTINO

N° CASSETTO	A10
N° VETRINI CONTENUTI	33
N° DI INVENTARIO PER SINGOLO VETRINO	11
ANNO	25/05/1971
SPECIE	C. Pipiens
STATO DI CONSERVAZIONE	Ottimo
LOCALITA'	Latina centro

FOTO DIGITALE

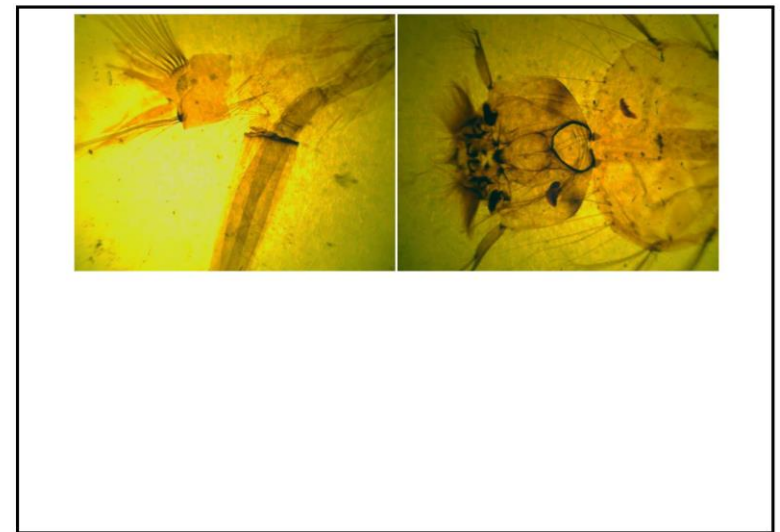

Vetrino cassetto A10 n.11

I ragazzi ringraziano

La Direttrice del Museo:
Dott.ssa **M. Francesconi**

I Tutor:
Dott. **F. Bonifacio**
Prof.ssa **M. Fucci**

