

LICEO ARTISTICO STATALE DI LATINA
**PROGETTO D'ISTITUTO «LA VALORIZZAZIONE DELL'AGRO PONTINO PER UNO
SVILUPPO SOSTENIBILE»**
CLASSE 5^A D INDIRIZZO «ARCHITETTURA E AMBIENTE» A. S. 2015/2016





LICEO ARTISTICO STATALE DI LATINA
PROGETTO D'ISTITUTO «LA VALORIZZAZIONE DELL'AGRO PONTINO PER
UNO SVILUPPO SOSTENIBILE»
CLASSE 5^A D A. S. 2015/2016
INDIRIZZO «ARCHITETTURA E AMBIENTE»

DOCUMENTAZIONE DELL'ATTIVITÀ SVOLTA DAGLI ALUNNI. Modulo di progetto relativo al recupero di una scuola diroccata del 1933 e del contesto ambientale circostante.

DOCENTE: Prof.ssa Paola Parziale. Analisi preliminare

La scuola diroccata del 1933 a ridosso del nucleo urbano di Latina

Questa scuola risalente all'epoca di fondazione della città di Latina, situata in un' area limitrofa al centro urbano della città, versa attualmente in stato di totale degrado ed è inaccessibile e pericolante. Anche le aree attigue sono in totale abbandono. Questo edificio rimane, tuttavia, una delle espressioni più importanti della storia del nostro territorio e andrebbe recuperata e valorizzata.

Si dovrà procedere innanzi tutto con la ricostruzione della sua struttura e con l'analisi degli elementi costitutivi e dei materiali usati.





LICEO ARTISTICO STATALE DI LATINA
**PROGETTO D'ISTITUTO «LA VALORIZZAZIONE DELL'AGRO PONTINO PER
UNO SVILUPPO SOSTENIBILE»**
CLASSE 5^A D A. S. 2015/2016
INDIRIZZO «ARCHITETTURA E AMBIENTE»

DOCUMENTAZIONE DELL'ATTIVITÀ SVOLTA DAGLI ALUNNI. Modulo di progetto relativo al recupero di una scuola diroccata del 1933 e del contesto ambientale circostante.

DOCENTE: Prof.ssa Paola Parziale. Analisi preliminare della documentazione fotografica.





LICEO ARTISTICO STATALE DI LATINA
**PROGETTO D'ISTITUTO «LA VALORIZZAZIONE DELL'AGRO PONTINO PER
UNO SVILUPPO SOSTENIBILE»**
CLASSE 5^A D A. S. 2015/2016
INDIRIZZO «ARCHITETTURA E AMBIENTE»

DOCUMENTAZIONE DELL'ATTIVITÀ SVOLTA DAGLI ALUNNI. Modulo di progetto relativo al recupero di una scuola diroccata del 1933 e del contesto ambientale circostante.

DOCENTE: Prof.ssa Paola Parziale. Analisi preliminare della documentazione fotografica.





LICEO ARTISTICO STATALE DI LATINA
**PROGETTO D'ISTITUTO «LA VALORIZZAZIONE DELL'AGRO PONTINO PER
UNO SVILUPPO SOSTENIBILE»**
CLASSE 5^A D A. S. 2015/2016
INDIRIZZO «ARCHITETTURA E AMBIENTE»

DOCUMENTAZIONE DELL'ATTIVITÀ SVOLTA DAGLI ALUNNI. Modulo di progetto relativo al recupero di una scuola diroccata del 1933 e del contesto ambientale circostante.

DOCENTE: Prof.ssa Paola Parziale. Analisi preliminare della documentazione fotografica d'epoca.





LICEO ARTISTICO STATALE DI LATINA
**PROGETTO D'ISTITUTO «LA VALORIZZAZIONE DELL'AGRO PONTINO PER
 UNO SVILUPPO SOSTENIBILE»**
 CLASSE 5^A D A. S. 2015/2016
INDIRIZZO «ARCHITETTURA E AMBIENTE»

DOCUMENTAZIONE DELL'ATTIVITÀ SVOLTA DAGLI ALUNNI. Modulo di progetto relativo al recupero di una scuola diroccata del 1933 e del contesto ambientale circostante.

DOCENTE: Prof.ssa Paola Parziale. Analisi preliminare della documentazione d'archivio.

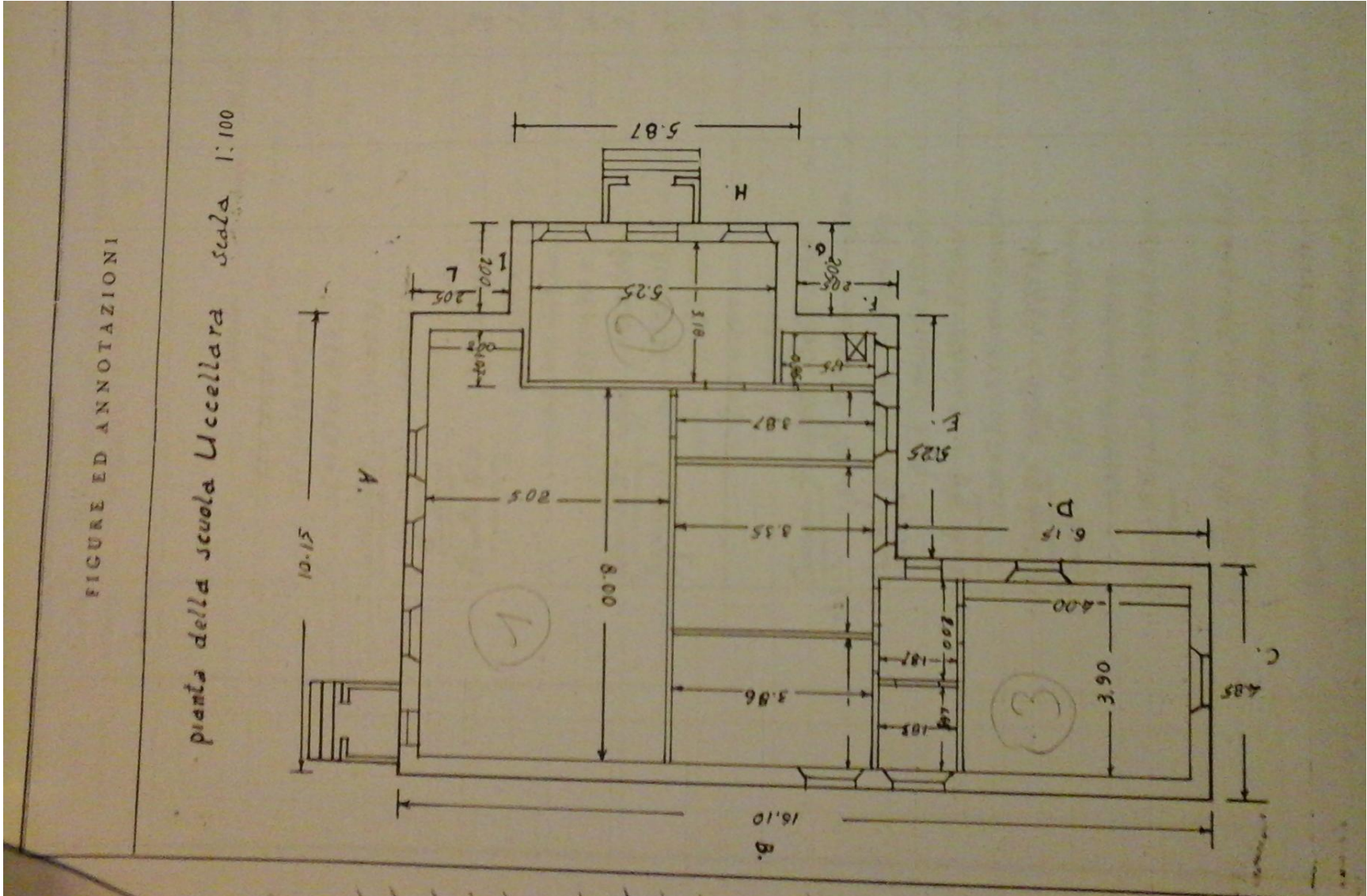

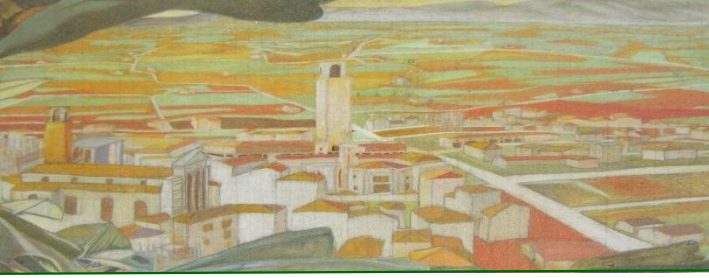

LICEO ARTISTICO STATALE DI LATINA
PROGETTO D'ISTITUTO «LA VALORIZZAZIONE DELL'AGRO PONTINO PER
UNO SVILUPPO SOSTENIBILE»
CLASSE 5^A D A. S. 2015/2016
INDIRIZZO «ARCHITETTURA E AMBIENTE»

DOCUMENTAZIONE DELL'ATTIVITÀ SVOLTA DAGLI ALUNNI. Modulo di progetto relativo al recupero di una scuola diroccata del 1933 e del contesto ambientale circostante.

DOCENTE: Prof.ssa Paola Parziale. Analisi preliminare della documentazione d'archivio.

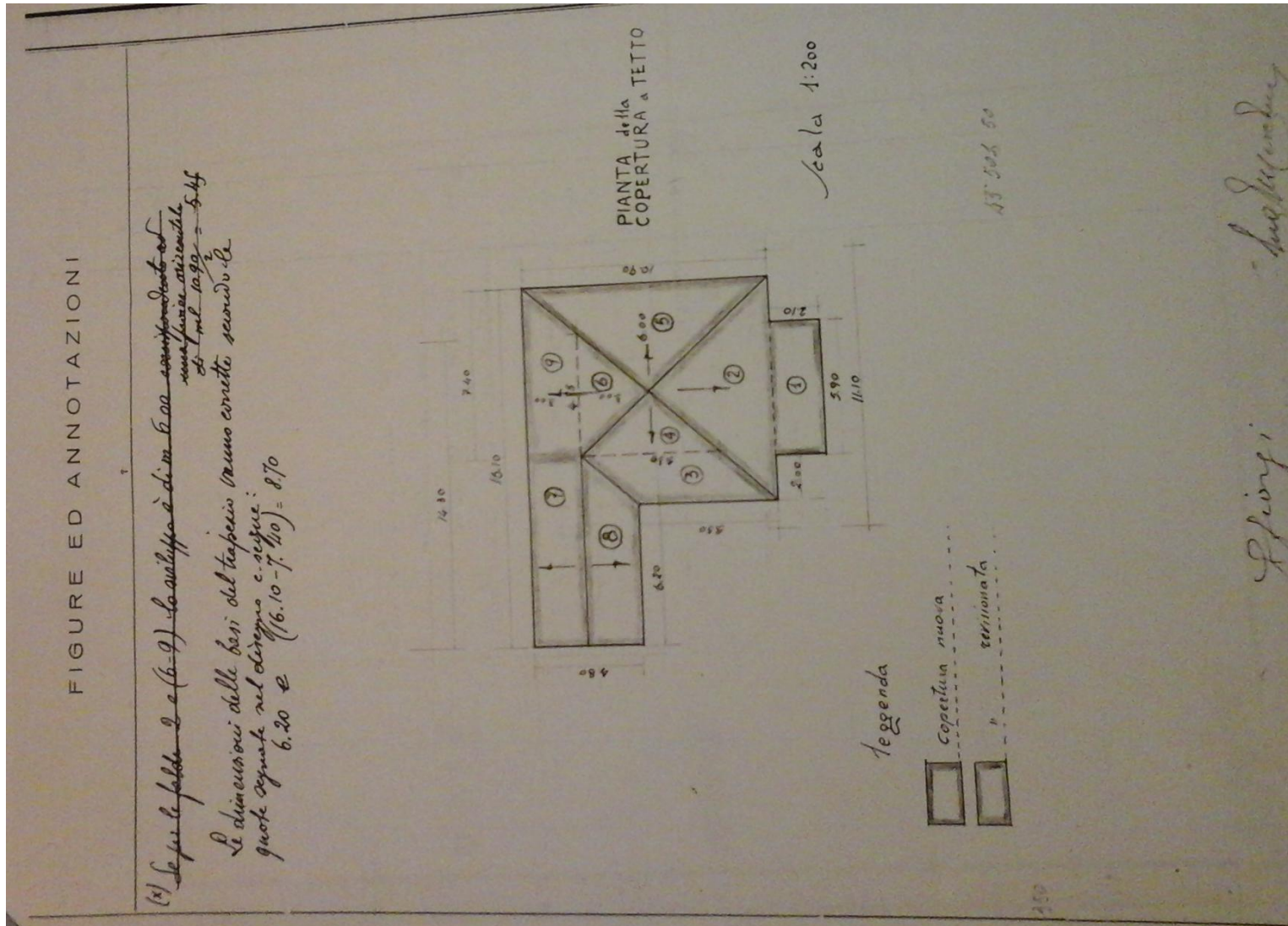



LICEO ARTISTICO STATALE DI LATINA
**PROGETTO D'ISTITUTO «LA VALORIZZAZIONE DELL'AGRO PONTINO PER
UNO SVILUPPO SOSTENIBILE»**
CLASSE 5^A D A. S. 2015/2016
INDIRIZZO «ARCHITETTURA E AMBIENTE»

DOCUMENTAZIONE DELL'ATTIVITÀ SVOLTA DAGLI ALUNNI. Modulo di progetto relativo al recupero di una scuola diroccata del 1933 e del contesto ambientale circostante.

DOCENTE: Prof.ssa Paola Parziale. Disegni e schizzi preparatori

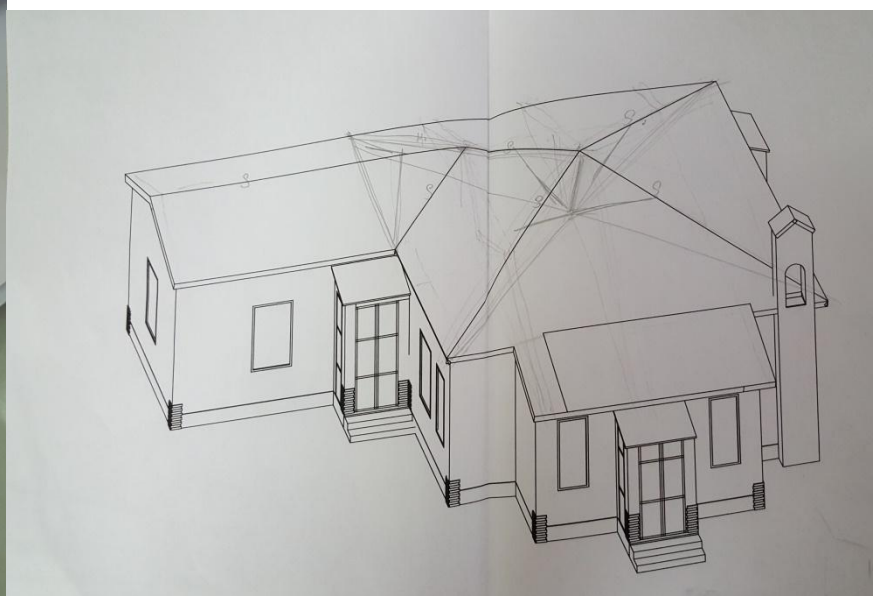
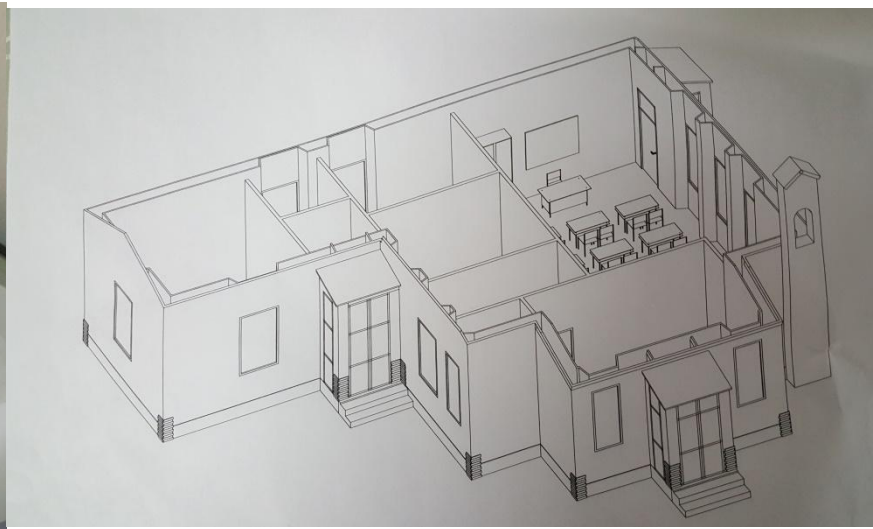
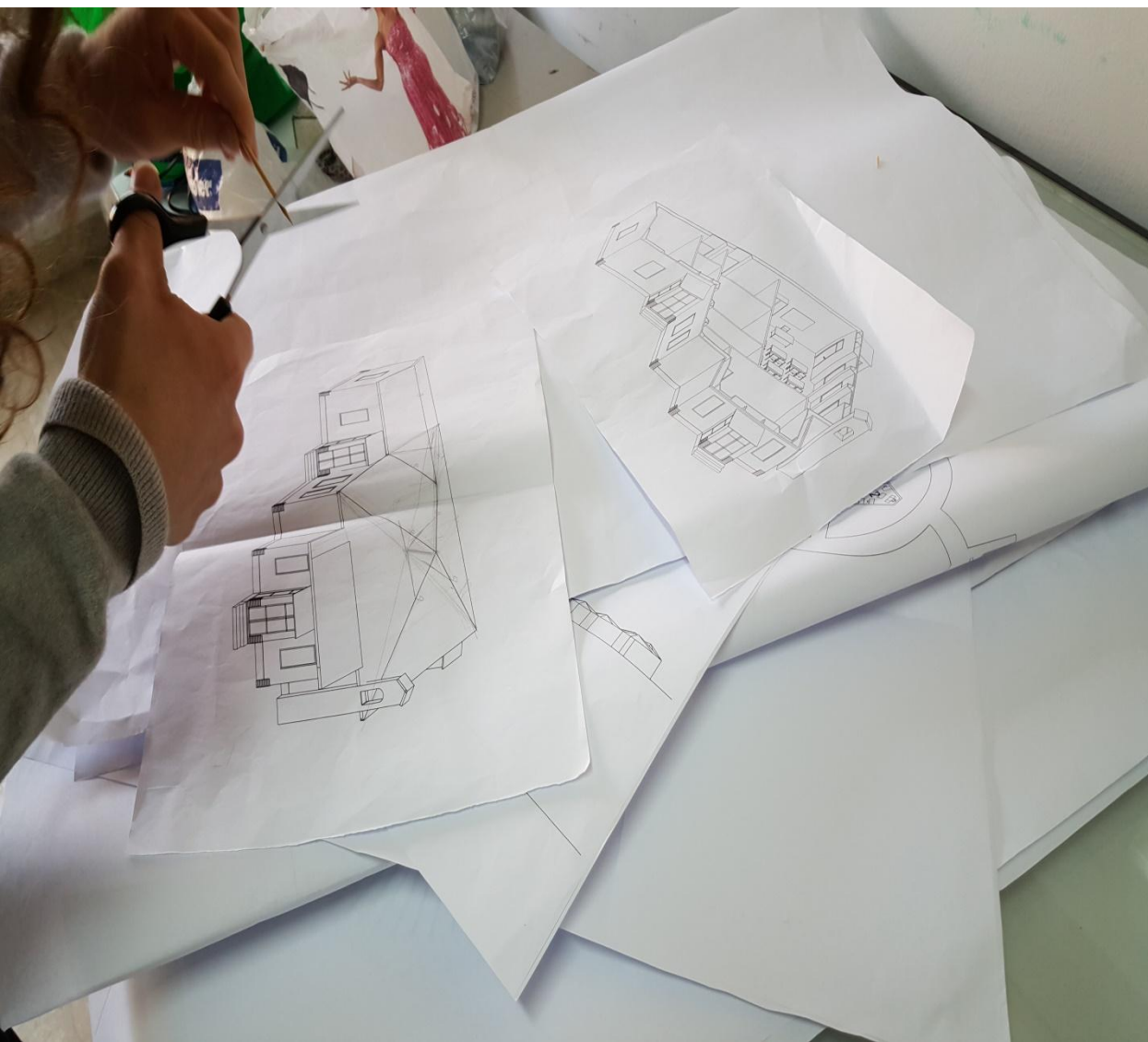



LICEO ARTISTICO STATALE DI LATINA
PROGETTO D'ISTITUTO «LA VALORIZZAZIONE DELL'AGRO PONTINO PER
UNO SVILUPPO SOSTENIBILE»
CLASSE 5^A D A. S. 2015/2016
INDIRIZZO «ARCHITETTURA E AMBIENTE»

DOCUMENTAZIONE DELL'ATTIVITÀ SVOLTA DAGLI ALUNNI. Modulo di progetto relativo al recupero di una scuola diroccata del 1933 e del contesto ambientale circostante.

DOCENTE: Prof.ssa Paola Parziale. Disegni e schizzi preparatori

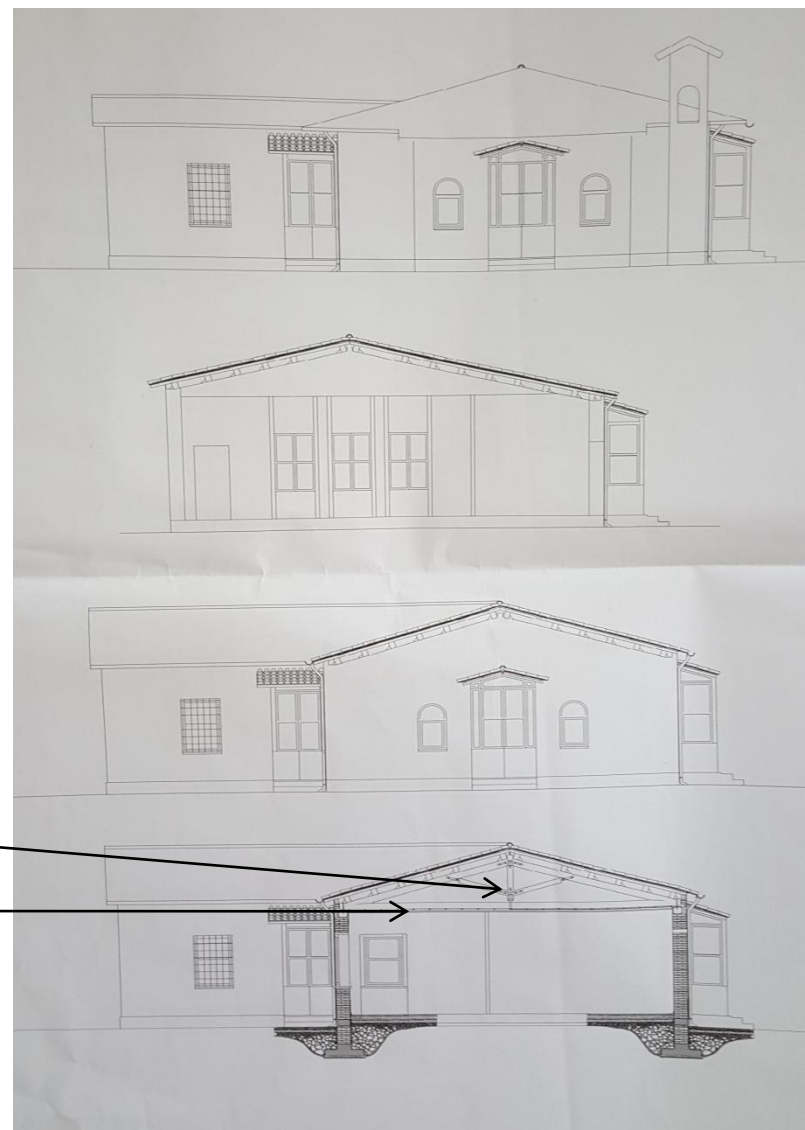
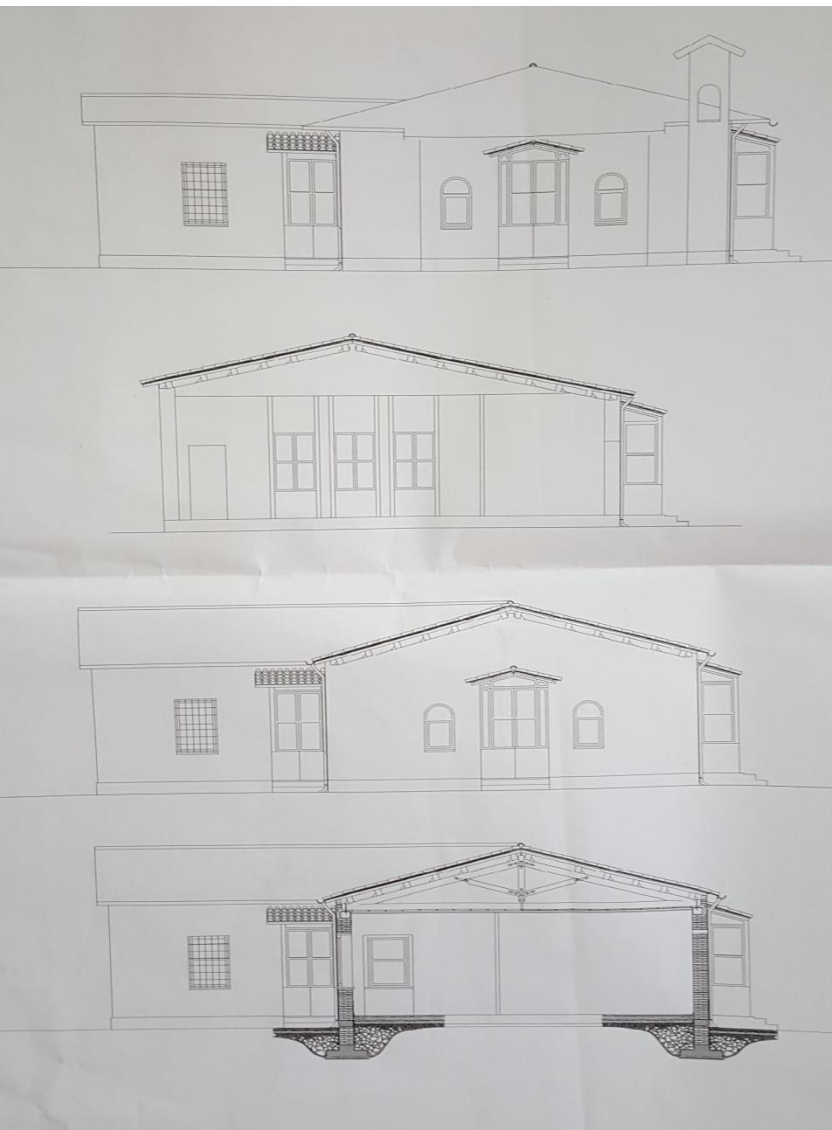

CAPRIATA
CAMERA A CANNE



LICEO ARTISTICO STATALE DI LATINA
PROGETTO D'ISTITUTO «LA VALORIZZAZIONE DELL'AGRO PONTINO PER
UNO SVILUPPO SOSTENIBILE»
CLASSE 5^A D A. S. 2015/2016
INDIRIZZO «ARCHITETTURA E AMBIENTE»

DOCUMENTAZIONE DELL'ATTIVITÀ SVOLTA DAGLI ALUNNI. Modulo di progetto relativo al recupero di una scuola diroccata del 1933 e del contesto ambientale circostante.

DOCENTE: Prof.ssa Paola Parziale. Rielaborazione con auto cad per il disegno del sistema di capriate

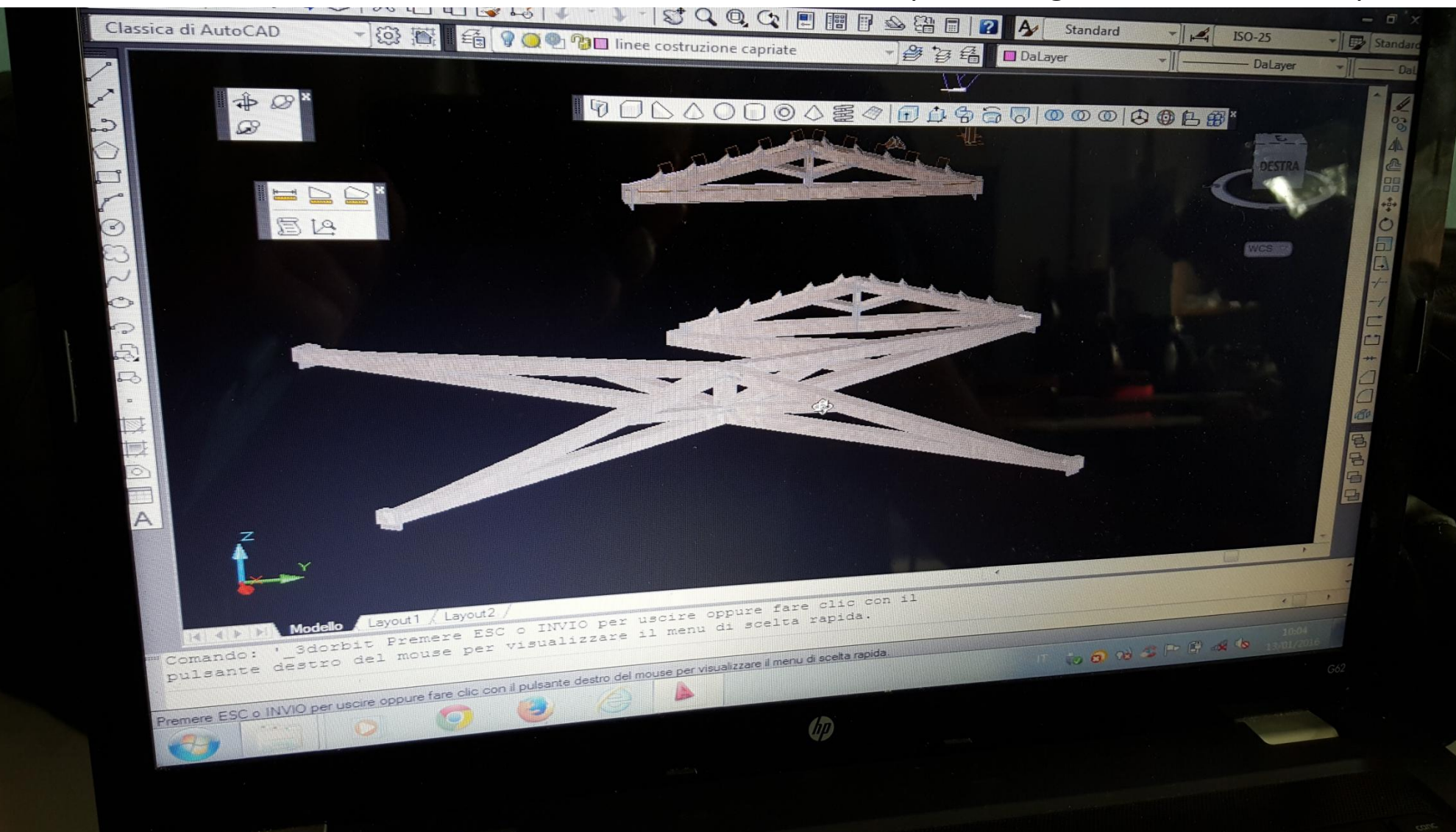



LICEO ARTISTICO STATALE DI LATINA
**PROGETTO D'ISTITUTO «LA VALORIZZAZIONE DELL'AGRO PONTINO PER
UNO SVILUPPO SOSTENIBILE»**
CLASSE 5^A D A. S. 2015/2016
INDIRIZZO «ARCHITETTURA E AMBIENTE»

DOCUMENTAZIONE DELL'ATTIVITÀ SVOLTA DAGLI ALUNNI. Modulo di progetto relativo al recupero di una scuola diroccata del 1933 e del contesto ambientale circostante.

DOCENTE: Prof.ssa Paola Parziale. Preparazione della base e dei pezzi per le pareti del plastico

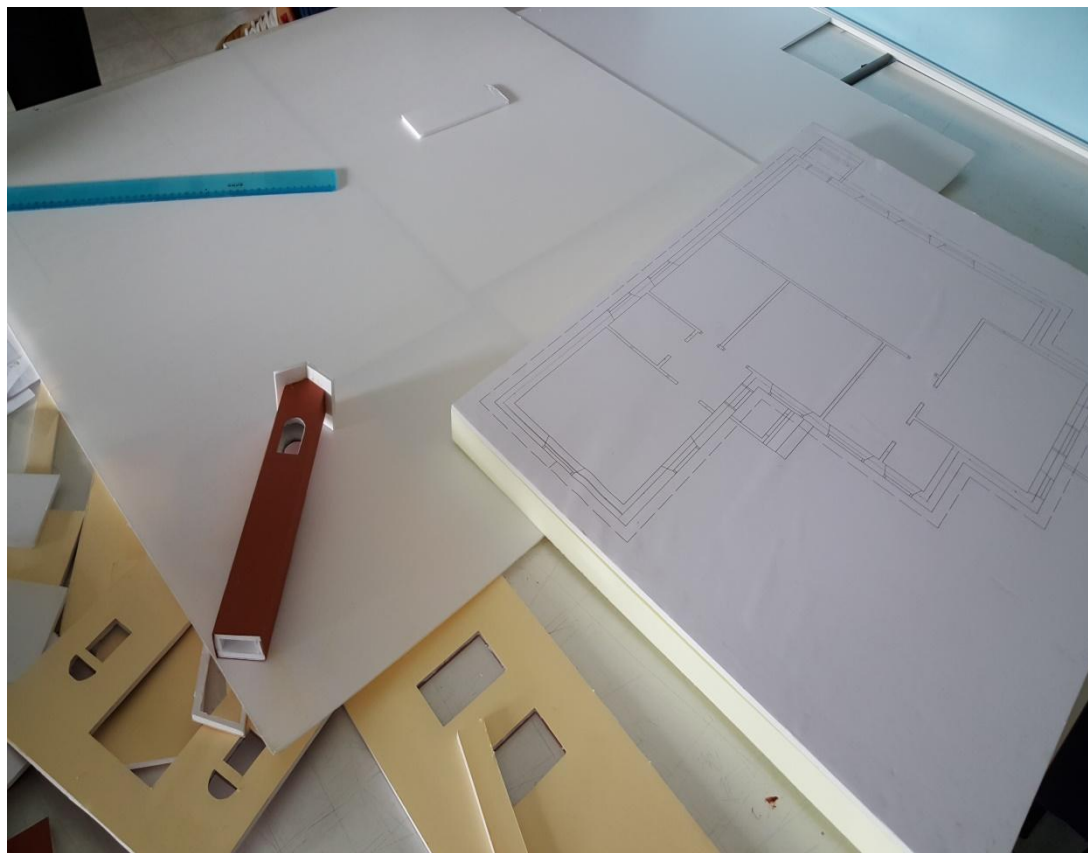



LICEO ARTISTICO STATALE DI LATINA
PROGETTO D'ISTITUTO «LA VALORIZZAZIONE DELL'AGRO PONTINO PER
UNO SVILUPPO SOSTENIBILE»
CLASSE 5^A D A. S. 2015/2016
INDIRIZZO «ARCHITETTURA E AMBIENTE»

DOCUMENTAZIONE DELL'ATTIVITÀ SVOLTA DAGLI ALUNNI. Modulo di progetto relativo al recupero di una scuola diroccata del 1933 e del contesto ambientale circostante.

DOCENTE: Prof.ssa Paola Parziale. Montaggio delle pareti del plastico

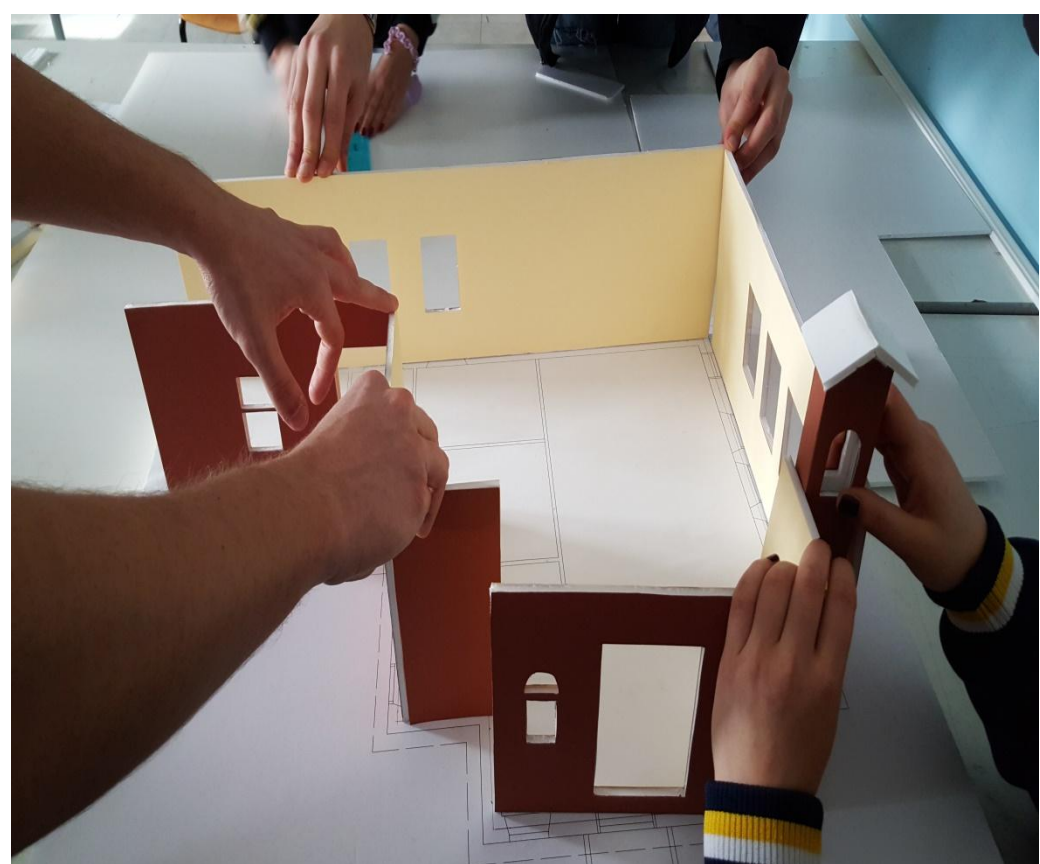
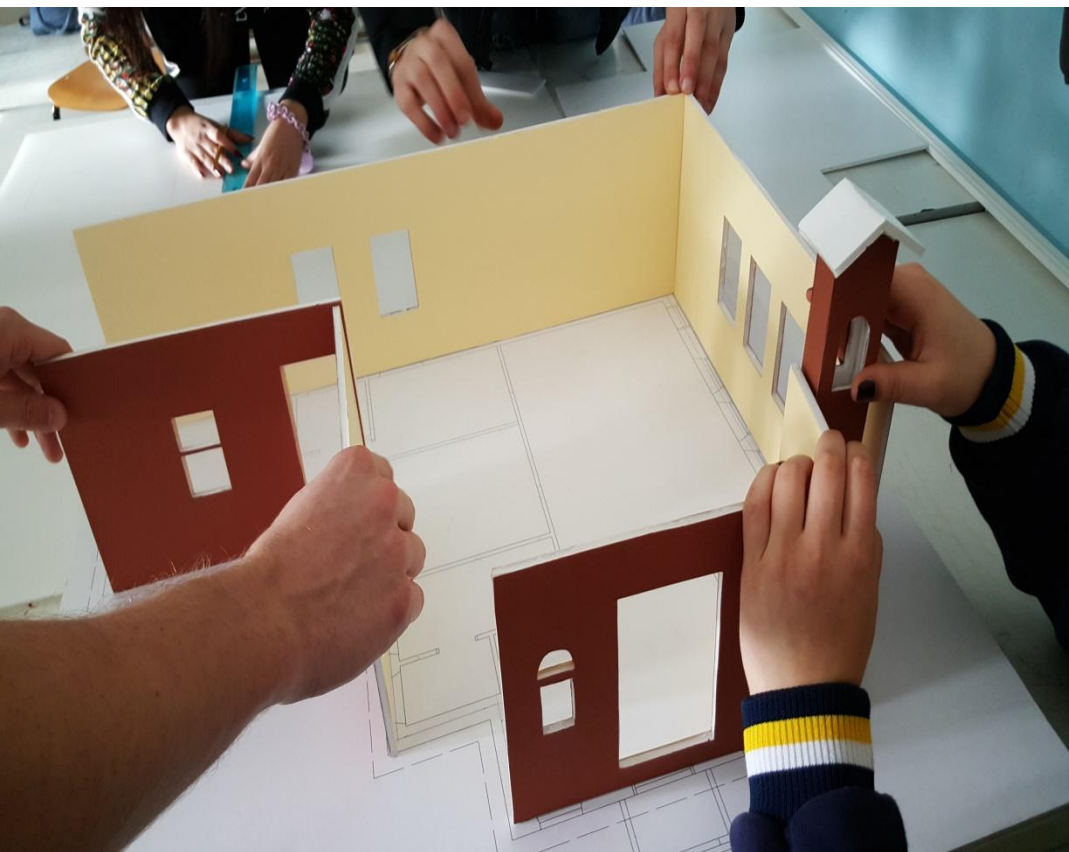



LICEO ARTISTICO STATALE DI LATINA
PROGETTO D'ISTITUTO «LA VALORIZZAZIONE DELL'AGRO PONTINO PER
UNO SVILUPPO SOSTENIBILE»
CLASSE 5^A D A. S. 2015/2016
INDIRIZZO «ARCHITETTURA E AMBIENTE»

DOCUMENTAZIONE DELL'ATTIVITÀ SVOLTA DAGLI ALUNNI. Modulo di progetto relativo al recupero di una scuola diroccata del 1933 e del contesto ambientale circostante.

DOCENTE: Prof.ssa Paola Parziale. . Realizzazione della camera a canne di copertura

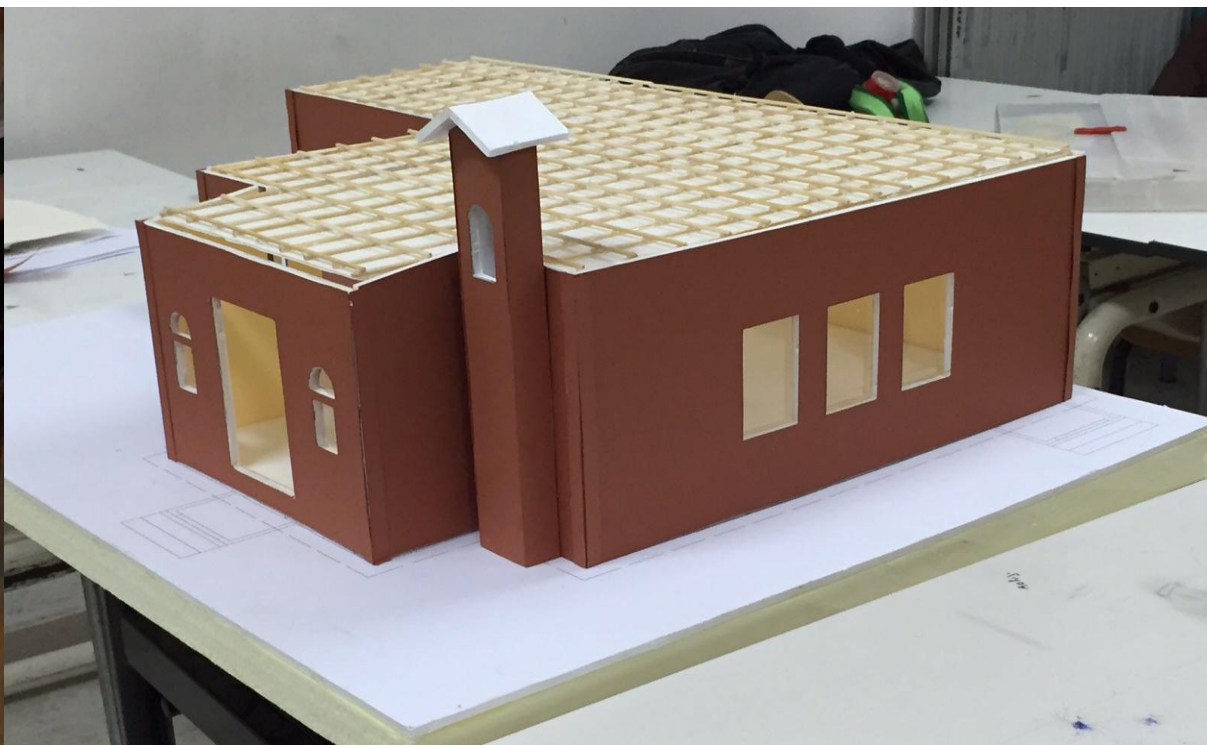



LICEO ARTISTICO STATALE DI LATINA
**PROGETTO D'ISTITUTO «LA VALORIZZAZIONE DELL'AGRO PONTINO PER
UNO SVILUPPO SOSTENIBILE»**
CLASSE 5^A D A. S. 2015/2016
INDIRIZZO «ARCHITETTURA E AMBIENTE»

DOCUMENTAZIONE DELL'ATTIVITÀ SVOLTA DAGLI ALUNNI. Modulo di progetto relativo al recupero di una scuola diroccata del 1933 e del contesto ambientale circostante.

DOCENTE: Prof.ssa Paola Parziale. . Realizzazione della camera a canne e delle capriate di copertura.





LICEO ARTISTICO STATALE DI LATINA
**PROGETTO D'ISTITUTO «LA VALORIZZAZIONE DELL'AGRO PONTINO PER
UNO SVILUPPO SOSTENIBILE»**
CLASSE 5^A D A. S. 2015/2016
INDIRIZZO «ARCHITETTURA E AMBIENTE»

DOCUMENTAZIONE DELL'ATTIVITÀ SVOLTA DAGLI ALUNNI. Modulo di progetto relativo al recupero di una scuola diroccata del 1933 e del contesto ambientale circostante.

DOCENTE: Prof.ssa Paola Parziale. . Realizzazione delle capriate di copertura.

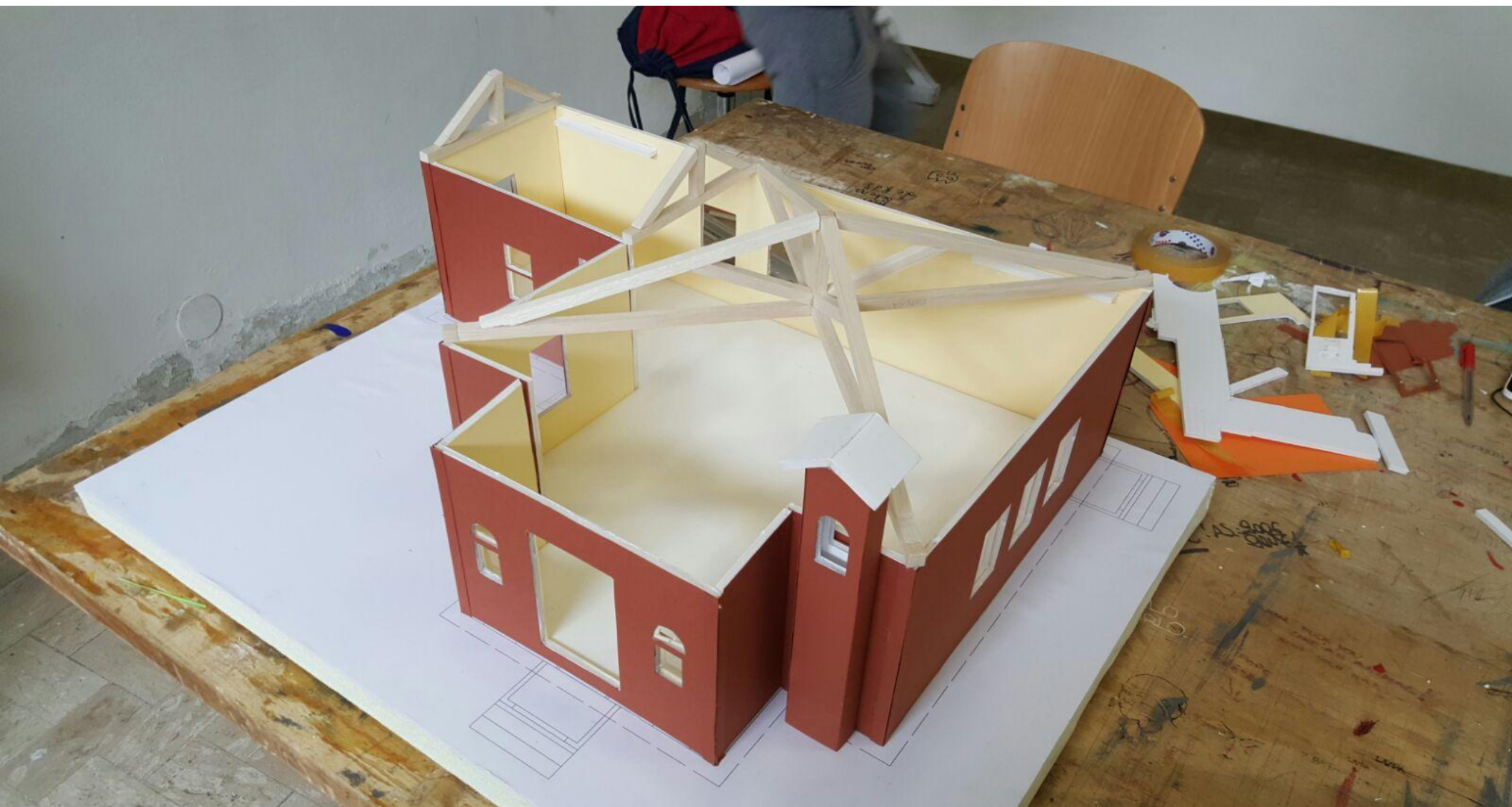



LICEO ARTISTICO STATALE DI LATINA
**PROGETTO D'ISTITUTO «LA VALORIZZAZIONE DELL'AGRO PONTINO PER
UNO SVILUPPO SOSTENIBILE»**
CLASSE 5^A D A. S. 2015/2016
INDIRIZZO «ARCHITETTURA E AMBIENTE»

DOCUMENTAZIONE DELL'ATTIVITÀ SVOLTA DAGLI ALUNNI Modulo di progetto relativo al recupero di una scuola diroccata del 1933 e del contesto ambientale circostante.

DOCENTE: Prof.ssa Paola Parziale. . Realizzazione delle capriate di copertura.





LICEO ARTISTICO STATALE DI LATINA
**PROGETTO D'ISTITUTO «LA VALORIZZAZIONE DELL'AGRO PONTINO PER
UNO SVILUPPO SOSTENIBILE»**
CLASSE 5^A D A. S. 2015/2016
INDIRIZZO «ARCHITETTURA E AMBIENTE»

DOCUMENTAZIONE DELL'ATTIVITÀ SVOLTA DAGLI ALUNNI. Modulo di progetto relativo al recupero di una scuola diroccata del 1933 e del contesto ambientale circostante.

DOCENTE: Prof.ssa Paola Parziale. . Realizzazione delle capriate di copertura.

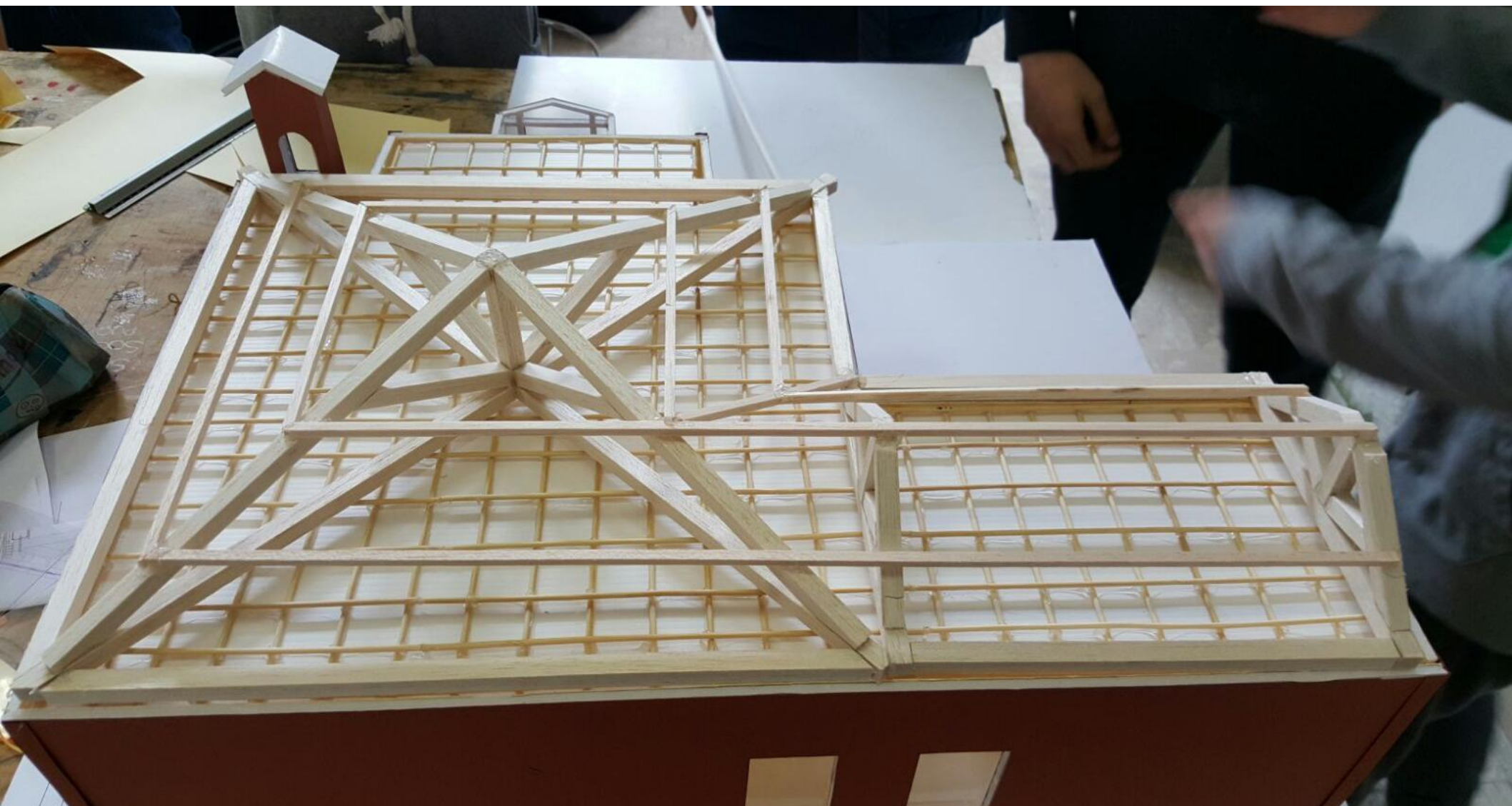



LICEO ARTISTICO STATALE DI LATINA
**PROGETTO D'ISTITUTO «LA VALORIZZAZIONE DELL'AGRO PONTINO PER
UNO SVILUPPO SOSTENIBILE»**
CLASSE 5^A D A. S. 2015/2016
INDIRIZZO «ARCHITETTURA E AMBIENTE»

DOCUMENTAZIONE DELL'ATTIVITÀ SVOLTA DAGLI ALUNNI. Modulo di progetto relativo al recupero di una scuola diroccata del 1933 e del contesto ambientale circostante.

DOCENTE: Prof.ssa Paola Parziale. . Realizzazione definitiva.





LICEO ARTISTICO STATALE DI LATINA
PROGETTO D'ISTITUTO «LA VALORIZZAZIONE DELL'AGRO PONTINO PER
UNO SVILUPPO SOSTENIBILE»
CLASSE 5^A D A. S. 2015/2016
INDIRIZZO «ARCHITETTURA E AMBIENTE»

DOCUMENTAZIONE DELL'ATTIVITÀ SVOLTA DAGLI ALUNNI. Modulo di progetto relativo al recupero di una scuola diroccata del 1933 e del contesto ambientale circostante.

DOCENTE: Prof.ssa Paola Parziale. Progetti di riuso e ampliamento in fase di elaborazione su auto cad .

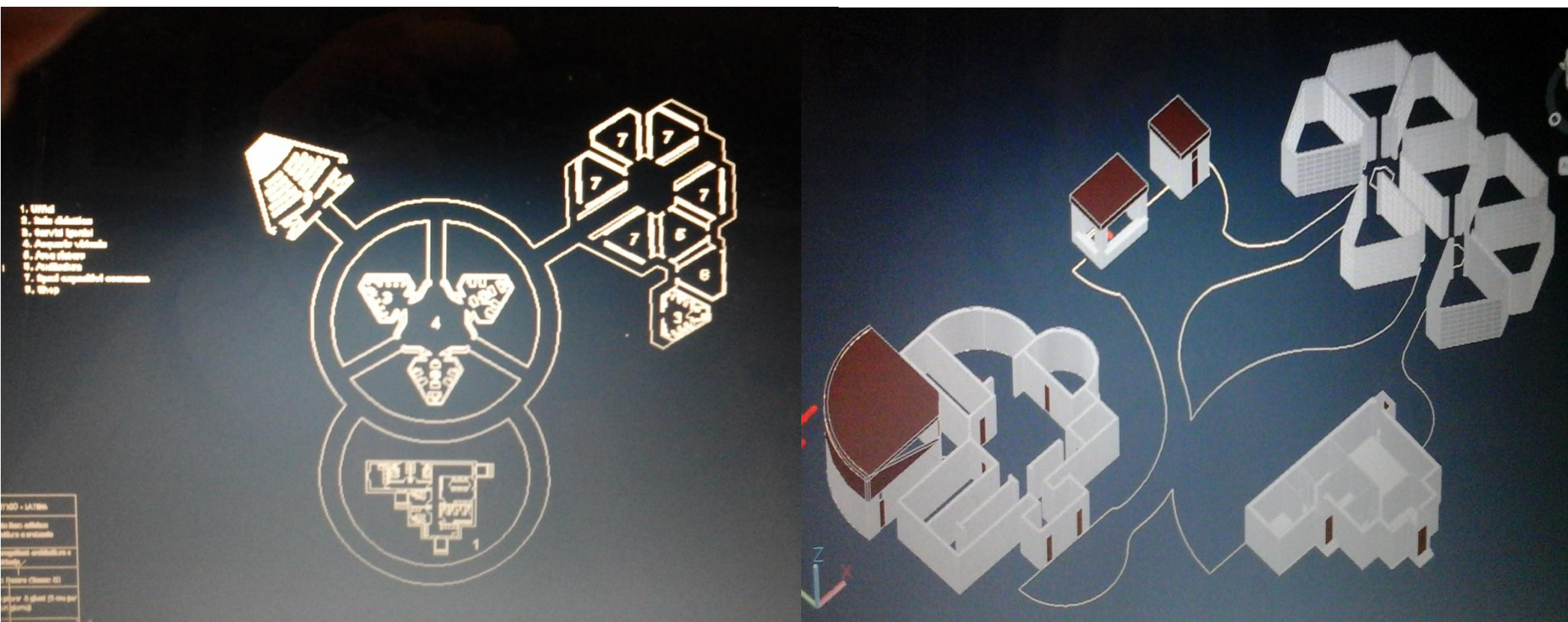



LICEO ARTISTICO STATALE DI LATINA
**PROGETTO D'ISTITUTO «LA VALORIZZAZIONE DELL'AGRO PONTINO PER
UNO SVILUPPO SOSTENIBILE»**
CLASSE 5^A D A. S. 2015/2016
INDIRIZZO «ARCHITETTURA E AMBIENTE»

DOCUMENTAZIONE DELL'ATTIVITÀ SVOLTA DAGLI ALUNNI. Modulo di progetto relativo al recupero di una scuola diroccata del 1933 e del contesto ambientale circostante.

DOCENTE: Prof.ssa Paola Parziale. Progetto di riuso e ampliamento - ECOMUSEO INTEGRATO

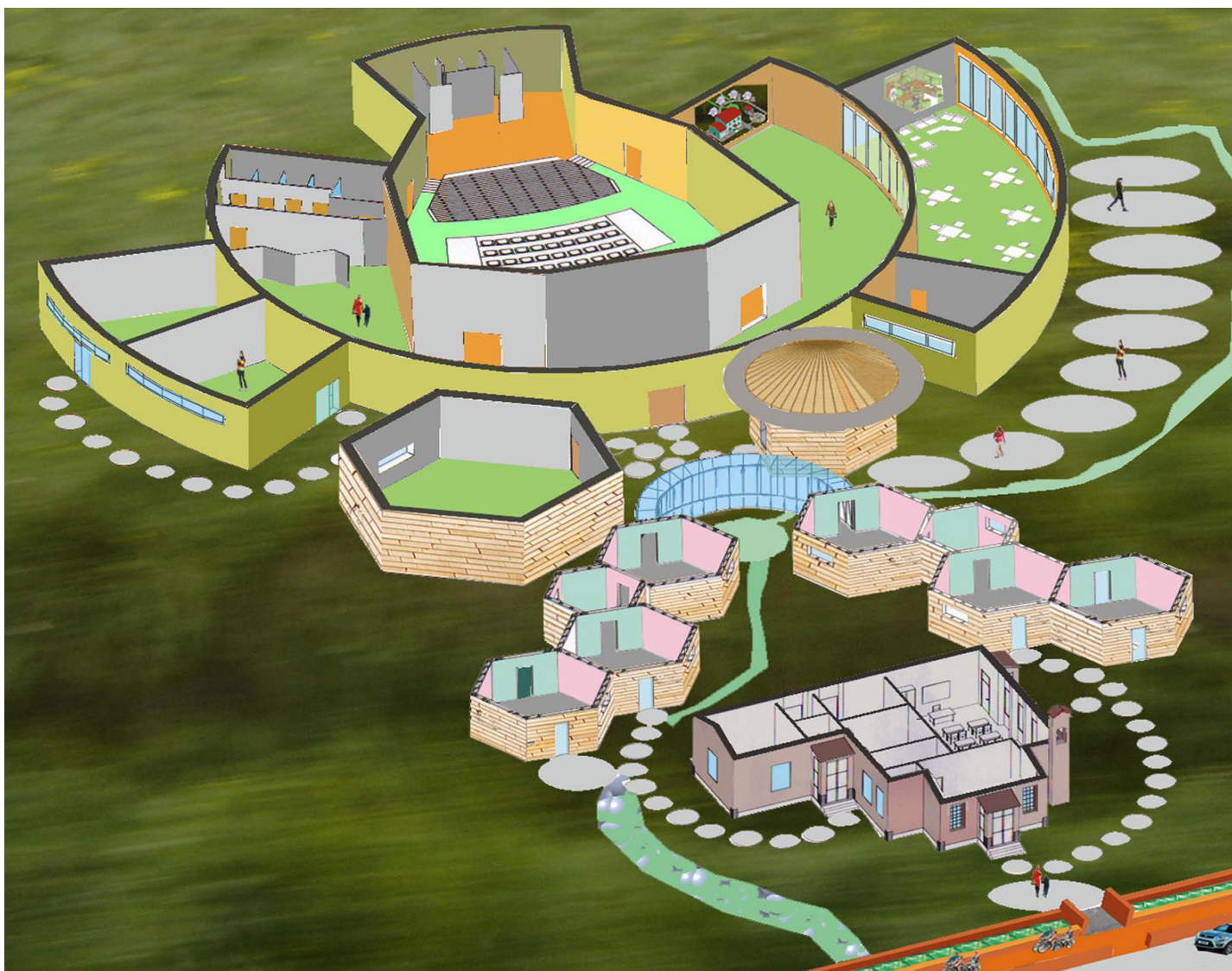



LICEO ARTISTICO STATALE DI LATINA
**PROGETTO D'ISTITUTO «LA VALORIZZAZIONE DELL'AGRO PONTINO PER
UNO SVILUPPO SOSTENIBILE»**
CLASSE 5^A D A. S. 2015/2016
INDIRIZZO «ARCHITETTURA E AMBIENTE»

DOCUMENTAZIONE DELL'ATTIVITÀ SVOLTA DAGLI ALUNNI. Modulo di progetto relativo al recupero di una scuola diroccata del 1933 e del contesto ambientale circostante.

DOCENTE: Prof.ssa Paola Parziale. Progetto di riuso e ampliamento - ECOMUSEO INTEGRATO

